

GALAECO 2025

Cuidamos lo que amamos: la biodiversidad, la cultura y el futuro de Galápagos 🌿

* Paquete Isla Santa Cruz 4 días

28 años de experiencia

Itinerario con alojamiento en Santa Cruz (4 circuitos)

Día 1- Transfer aeropuerto al hotel – Circuito: Estación Charles Darwin (A/C)

Día 2- Circuito: Playa Tortuga Bay – Circuito: Parte alta: Gemelos, Túneles y Rancho tortugas gigantes (D/A/C)

Día 3- Circuito: Playa Alemanes, Las Grietas (D/A/C)

Día 4- Transfer hotel al aeropuerto. (D)

*Comidas: (D Desayuno /A Almuerzo / C Cena)



Hotel básico sin piscina



Hotel turista con piscina



Hotel turista superior con piscina



28 años de experiencia - www.galaeco.com

Galápagos: Puerto Ayora-Santa Cruz - Quito: Calle De Los Madroños y Av. El Inca

Móvil: 0963649025 WhatsApp: 0978757241

FB:@GalapagosEcology Instagram:@galapagosecology

Itinerario Santa Cruz + Tour de Puerto

Día 1 – Llegada a Galápagos y Estación Charles Darwin

A su llegada al aeropuerto de Baltra, realizaremos el **transfer compartido hasta el Hotel**, en Puerto Ayora. Una vez instalados en la tarde visitaremos la **Estación Científica Charles Darwin**, centro de investigación y conservación donde conocerán sobre el trabajo de protección de especies como la tortuga gigante y la iguana terrestre. Almuerzo y cena en el restaurante del hotel o restaurante a pocas cuadras del hotel.

Día 2 – Playa Tortuga Bay y Parte Alta de Santa Cruz

Después del desayuno, realizaremos una caminata hacia **Playa Tortuga Bay (caminata de 30 minutos o más)**, una de las más hermosas de Galápagos, famosa por su arena blanca y aguas tranquilas, hábitat de iguanas marinas y aves costeras. Por la tarde se les retira en bus para ir a la visita de la **parte alta de la isla Santa Cruz**:

- **Los Gemelos**: enormes cráteres volcánicos formados por hundimientos.
- **Túneles de lava**: formaciones subterráneas creadas por antiguas erupciones.
- **Rancho de tortugas gigantes**: oportunidad de observarlas en su entorno natural.

Almuerzo y cena en el restaurante del hotel o restaurante a pocas cuadras del hotel.

Día 3 – Las Grietas – Playa de Los Alemanes y tarde libre

Luego del desayuno nos dirigiremos al muelle para comenzar con la visita a **Las Grietas**, donde realizaremos snorkel en aguas cristalinas entre impresionantes paredes de roca volcánica. Luego se dirigen a la **Playa de Los Alemanes**, para poder nadar, relajarse y disfrutar de la arena y observar algunas especies de animales, como los patos. La tarde será **libre**, para recorrer Puerto Ayora caminando o en bicicleta, tomar fotos, hacer compras o descansar.

Almuerzo y cena en el restaurante del hotel o restaurante a pocas cuadras del hotel.

Día 4 – Despedida de Galápagos

Después del desayuno en el hotel realizaremos el **transfer al aeropuerto de Baltra**, donde **FINALIZAN NUESTROS SERVICIOS**.

***Nota: El orden del itinerario puede cambiar por razones de operación, clima y arribo de pasajeros a las islas y esto puede influir en el número y orden de las visitas programadas.**



ACTIVIDADES

- Relax en la playa
- Disfrute y fotografía de paisajes hermosos de Galápagos
- Caminatas de 30-45 min. en cada circuito
- Natación y snorkel (máscara y tubo) por media hora aproximadamente
- Degustación de comida ecuatoriana

El precio de tu paquete a Galápagos INCLUYE :

- ✈ **Boleto aéreo:** Quito o Guayaquil- GPS – Quito o Guayaquil (con artículo personal)
- 🏠 **Alojamiento** en Santa Cruz, en hoteles cómodos 🛏, con baño privado 🚿, agua caliente 💧, aire acondicionado ❄, TV por cable 📺 y wifi en áreas comunes.
- 🍽 **Desayuno en el hotel** 🔍 + **Almuerzos y cenas tipo menú ecuatoriano** y agua pura, para las visitas
- 🚗 **Traslados:** Aeropuerto - hotel - aeropuerto (con asistente 👤).
- 🗺 **Excursiones guiadas** (necesario para museos 🏛) y sitios de visita
- 📄 **Entradas y permisos** para la Estación Charles Darwin 🐢, Parte Alta 🧑, Las Grietas, etc.
- 🚌 **Transporte terrestre** para las visitas a la Parte Alta de las islas
- 🚢 **Ferry Baltra - Canal Itabaca -Baltra** con chaleco salvavidas (cruce de 5 minutos)
- 📄 **Impuestos hoteleros e información completa de los formularios.**

Tu paquete a Galápagos NO INCLUYE :

- 📌 **Seguro de vuelos y médico** – solicitar tarifa de acuerdo a los servicios prestados
- 📌 **Extras:** Asientos seleccionados y equipaje extra de 10, 12 o 23kg ✈
- 📌 **Tarjeta de Control de Tránsito** : \$20 por persona 🇪🇨
- 📌 **Entrada al Parque Nacional Galápagos** : \$30 por adulto, \$15 por tercera edad, niño o con carnet de discapacidad. MERCOSUR \$100 por adulto, Extranjeros \$200 por adulto 🐢
- 📌 **Bus Lobito** (Baltra - Canal Itabaca -Baltra): \$5 por adulto, \$2,50 por tercera edad, niño o con carnet de discapacidad. 🚌
- 📌 **Equipo de snorkel:** \$5 máscara y tubo 🤿 Kayaks, bicicleta o buceo
- 📌 **Full day a otras islas:** Santa Fe, Isabela, Floreana, Bartolomé, Plazas, Pinzón
- 📌 **Gastos extras para compra de artesanías o recuerdos** 🛍

28 años de experiencia - www.galaeco.com

Galápagos: Puerto Ayora-Santa Cruz - Quito: Calle De Los Madroños y Av. El Inca

Móvil: 0963649025 WhatsApp: 0978757241

FB:@GalapagosEcology Instagram:@galapagosecology

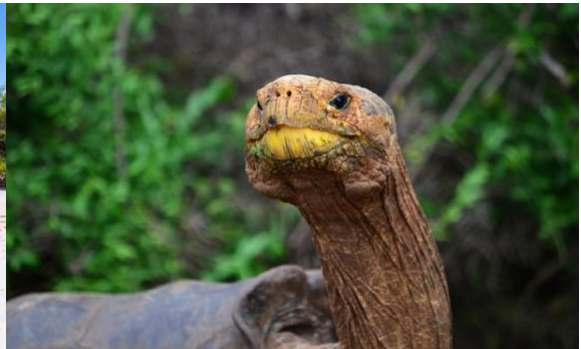
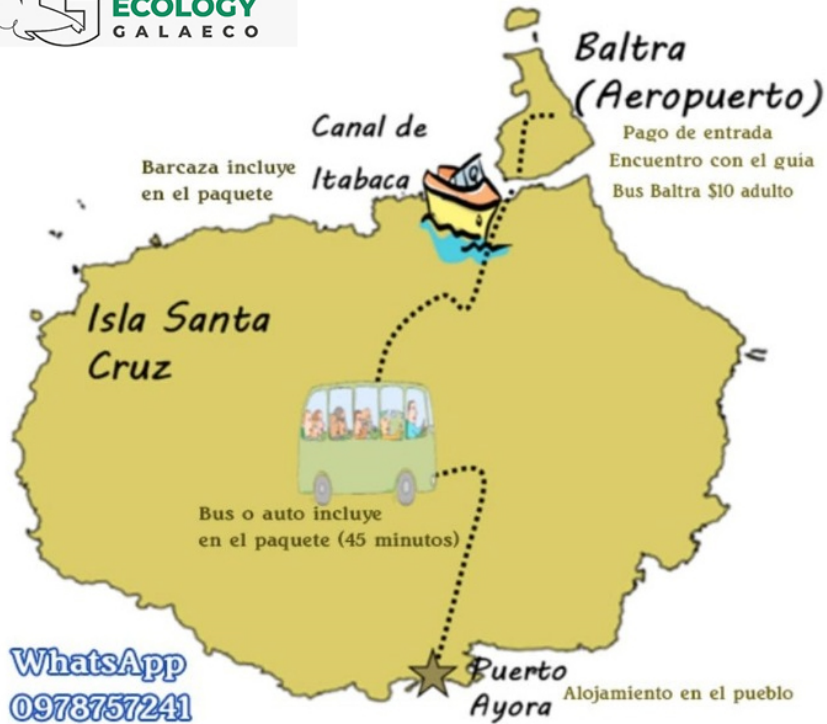

**Cotizamos de acuerdo a tus gusto, necesidades y presupuesto!
Salidas todos los días del año.**

28 años de experiencia - www.galaeco.com

Galápagos: Puerto Ayora-Santa Cruz - Quito: Calle De Los Madroños y Av. El Inca

Móvil: 0963649025 WhatsApp: 0978757241

FB:@GalapagosEcology Instagram:@galapagosecology